

## ARKITEKT TEGNINGSFORTEGNELSE

<b>Sag:</b> Udvidelse af Tempo Huset Aps					
<b>Dato:</b> 29.03.2016					
<b>Rev. Dato:</b>					
<b>Side:</b> 1/1					
Tegn. Nr.	Tekst	Mål	Dato	Rev.	Format
Eksisterende forhold					
A-0-99-1-01	Situationsplan	1:500	29.03.2016		A3
A-0-99-3-01	Stueplan og 1 sal	1:250	29.03.2016		A3
A-0-99-3-20	Nord og vestfacade	1:250	29.03.2016		A3
Fremtidige forhold					
A-1-99-1-01	Situationsplan	1:500	29.03.2016		A3
A-1-99-3-01	Stueplan og 1 sal	1:250	29.03.2016		A3
A-1-99-3-10	Snit AA	1:100	29.03.2016		A3
A-1-99-3-20	Nordfacade	1:100	29.03.2016		A3
A-1-99-3-21	Vestfacade	1:100	29.03.2016		A3
A-1-99-4-01	Deltegning stueplan	1:100	29.03.2016		A3
A-1-99-4-02	Deltegning 1 sal	1:100	29.03.2016		A3

Arkitekt	Ingeniør	Bygherre	Entreprenører	Myndigheder	
x		x		x	
x		x		x	
x		x		x	
x		x		x	
x		x		x	
x		x		x	
x		x		x	
x		x		x	

Tegn. nr.:  
**A-0-99-1-01**

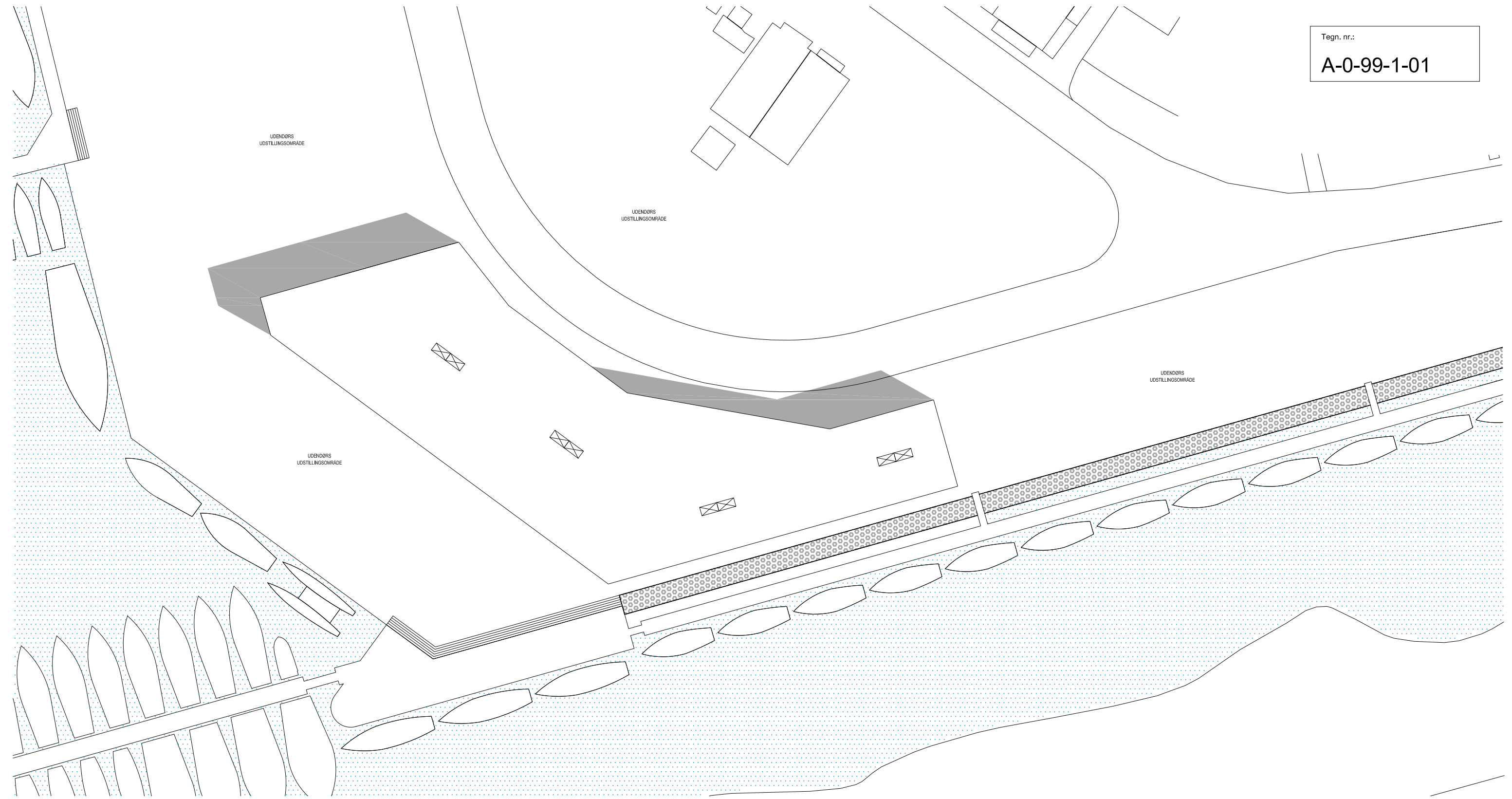

Dato: 29.03.2016 - Myndighedsprojekt

**Udvidelse af Tempo Huset** Søhesten 1 C  
2635 Ishøj  
Matr.nr.: 44 P

Eksisterende forhold						Tegn. nr.:
<b>SITUATIONSPLAN</b>						<b>A-0-99-1-01</b>
Udført:	Kontrol:	Godkendt:	Sag nr.:	Filnavn:	Mål:	Dato:
TRL	MC	PI	---		1:500	

Bygherre:	Tempo Huset Aps	Tlf. 4373 7395
Arkitekt:	IC Arkitekter A/S, Hørkær 26, 1. sal, 2730 Herlev	Tlf. 7020 2194 - icarkitekter.dk

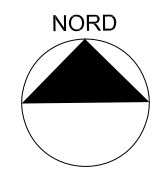

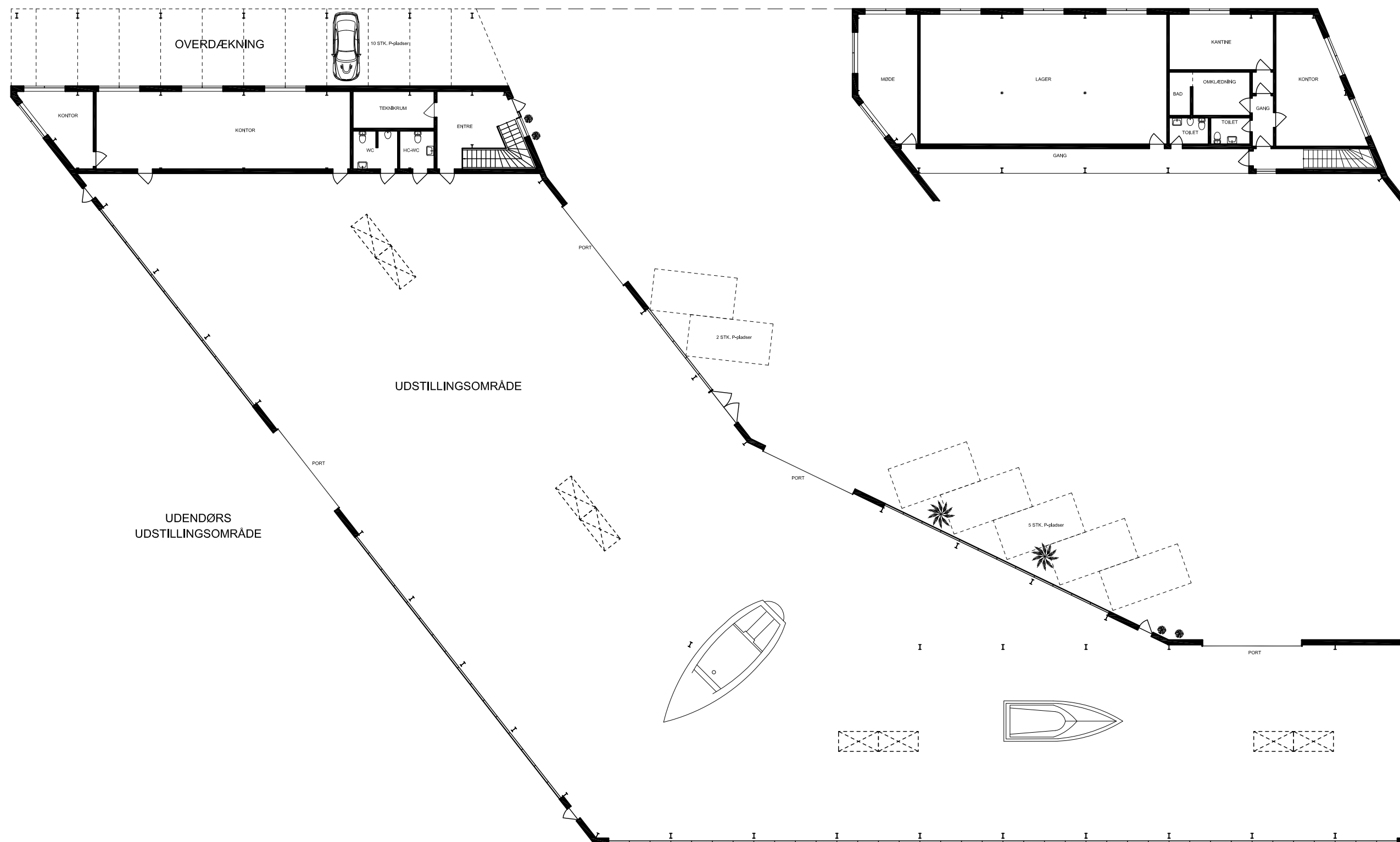

Tegn. nr.:  
A-0-99-3-01

1. sal

Stueplan

Dato: 29.03.2016 - Myndighedsprojekt

**Udvidelse af Tempo Huset** Søhesten 1 C  
2635 Ishøj  
Matr.nr.: 44 P

Eksisterende forhold						Tegn. nr.:
<b>STUEPLAN og 1. SAL</b>						<b>A-0-99-3-01</b>
Udført:	Kontrol:	Godkendt:	Sag nr.:	Filnavn:	Målt:	Dato:
TRL	MC	PI	---		1:250	

Bygherre:	Tempo Huset Aps	Tlf. 4373 7395
Arkitekt:	IC Arkitekter A/S, Hørkær 26, 1. sal, 2730 Herlev	Tlf. 7020 2194 - icarkitekter.dk

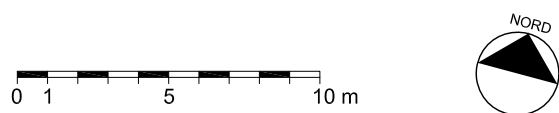

Tegn. nr.:

A-0-99-3-20

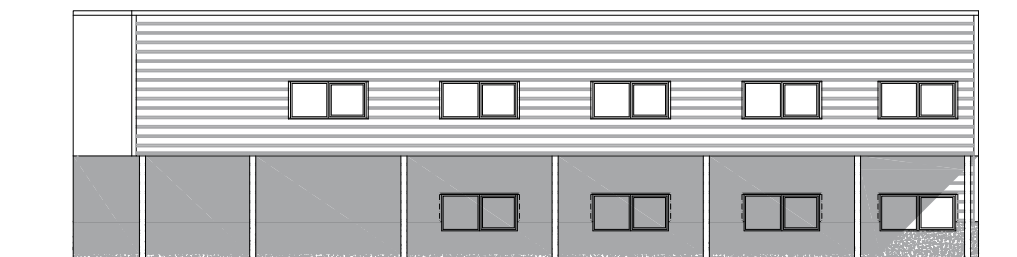

NORD FACADE

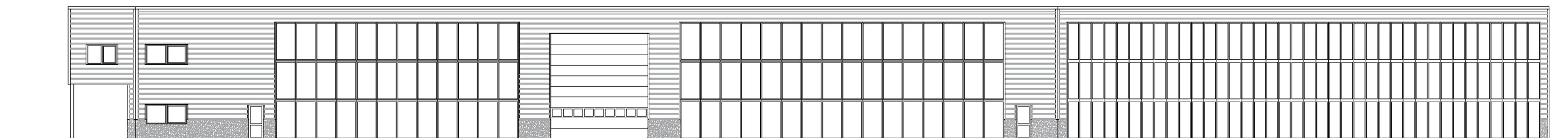

VEST FACADE

Dato: 29.03.2016 - Myndighedsprojekt

Udvidelse af Tempo Huset

Søhesten 1C  
2635 Ishøj  
Matr.nr.: 44 P

Fremtidige forhold NORD og VEST FACADE						Tegn. nr.: A-0-99-3-20
Udført:	Kontrol:	Godkendt:	Sag nr.:	Filnavn:	Målt:	Dato:
TRL	MC	PI	---		1:250	

<input type="checkbox"/> Bygherre:	Tempo Huset Aps	Tlf. 4373 7395
<input checked="" type="checkbox"/> Arkitekt:	IC Arkitekter A/S, Hørkær 26, 1. sal, 2730 Herlev	Tlf. 7020 2194 - icarkitekter.dk

Tegn. nr.:  
**A-1-99-1-01**

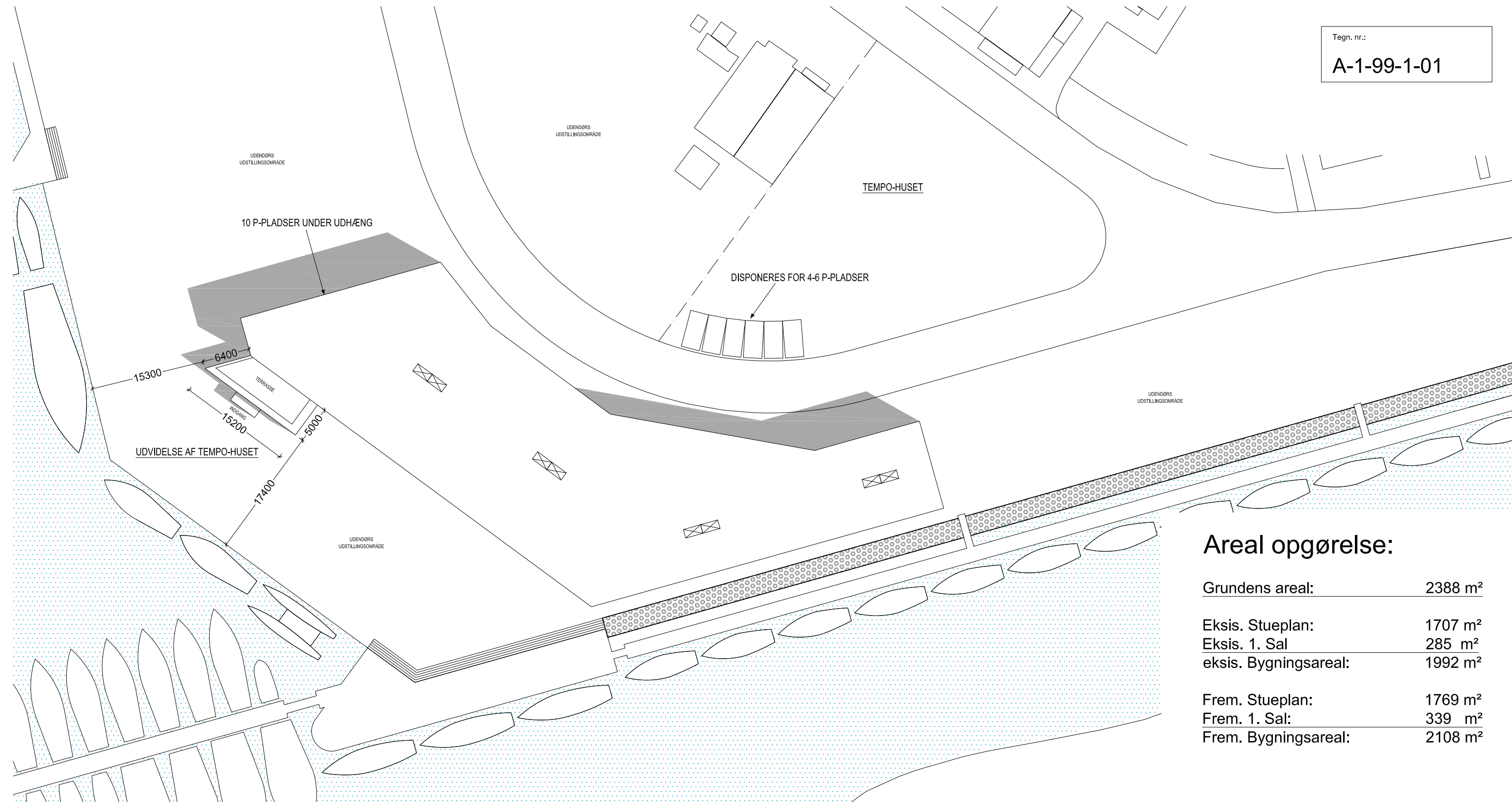

### Areal opgørelse:

Grundens areal:	2388 m <sup>2</sup>
Eksis. Stueplan:	1707 m <sup>2</sup>
Eksis. 1. Sal	285 m <sup>2</sup>
eksis. Bygningsareal:	1992 m <sup>2</sup>
Frem. Stueplan:	1769 m <sup>2</sup>
Frem. 1. Sal:	339 m <sup>2</sup>
Frem. Bygningsareal:	2108 m <sup>2</sup>

Dato: 29.03.2016 - Myndighedsprojekt

**Udvidelse af Tempo Huset** Søhesten 1C  
2635 Ishøj  
Matr.nr.: 44 P

Fremtidige forhold <b>SITUATIONSPLAN</b>						Tegn. nr.: <b>A-1-99-1-01</b>
Udført: TRL	Kontrol: MC	Godkendt: PI	Sag nr.: ---	Filnavn:	Mål: 1:500	Dato:

□ Bygherre:	Tempo Huset Aps	Tlf. 4373 7395
■ Arkitekt:	IC Arkitekter A/S, Hørkær 26, 1. sal, 2730 Herlev	Tlf. 7020 2194 - icarkitekter.dk

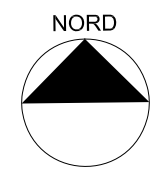

Tegn. nr.:  
A-1-99-3-01

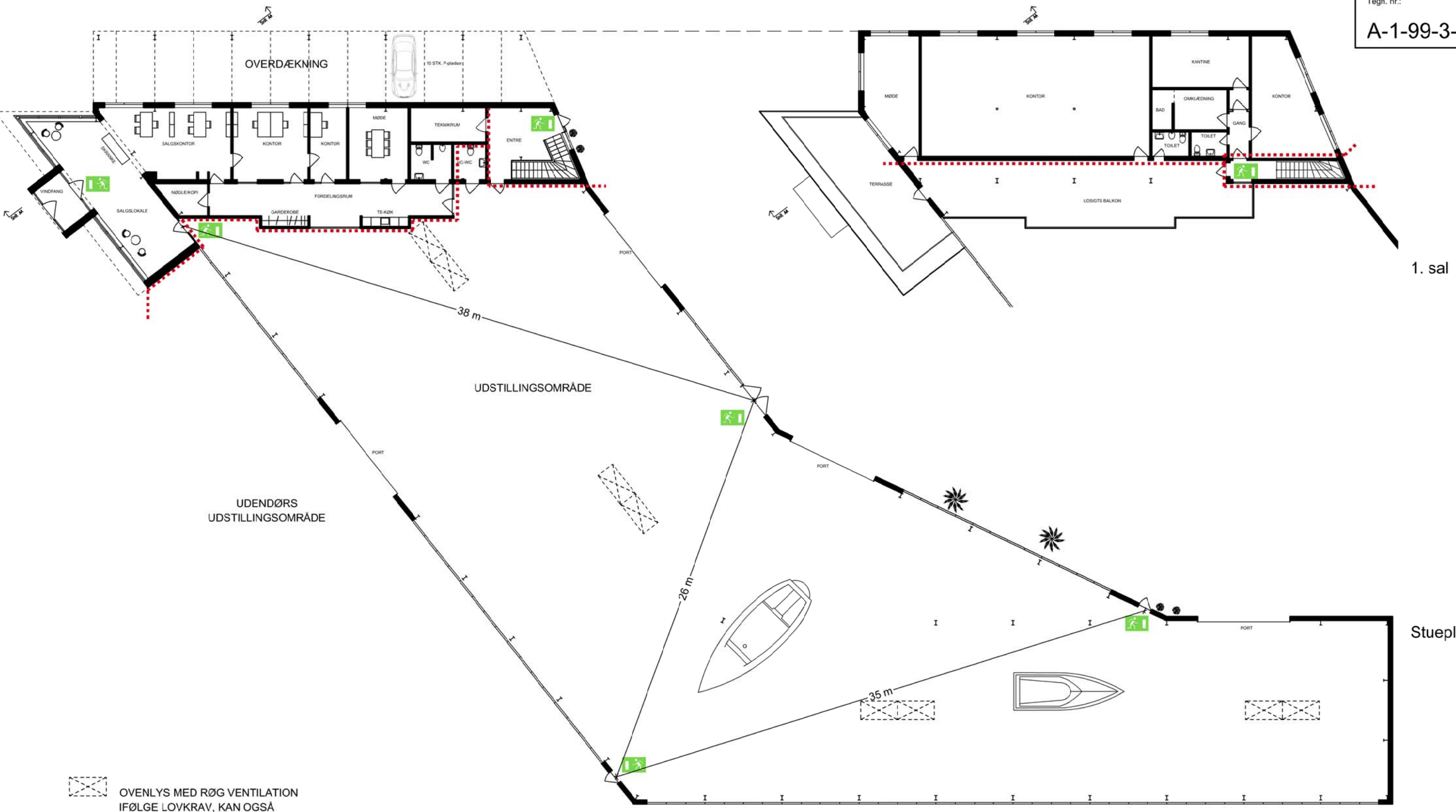

1. sal

Stueplan

OVENLYS MED RØG VENTILATION  
IFØLGE LOVKRAV, KAN OGSÅ  
ANVENDES TIL DAGLIG VENTILATION

..... Grænse for brandsektion

Dato: 29.03.2016 - Myndighedsprojekt

## Udvidelse af Tempo Huset

Søhesten 1C  
2635 Ishøj  
Matr.nr.: 44 P

Eksisterende forhold						Tegn. nr.:
<b>STUEPLAN og 1. SAL</b>						<b>A-1-99-3-01</b>
Udført:	Kontrol:	Godkendt:	Sag nr.:	Filnavn:	Mål:	Dato:
TRL	MC	PI	---		1:250	

Bygherre:	Tempo Huset Aps	Tlf. 4373 7395
Arkitekt:	IC Arkitekter A/S, Hørkær 26, 1. sal, 2730 Herlev	Tlf. 7020 2194 - icarkitekter.dk

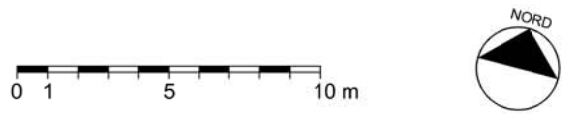

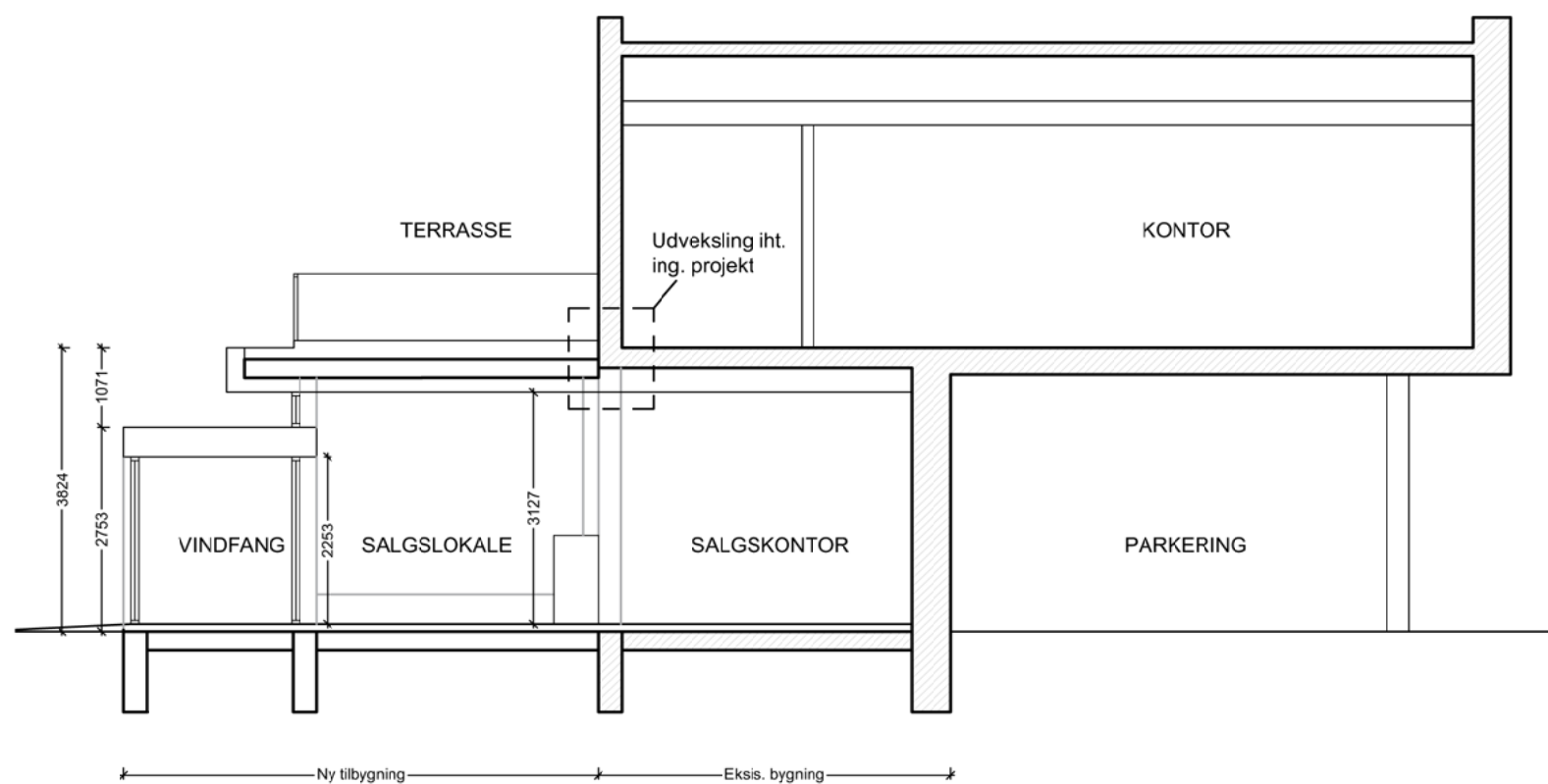
**TAG: U-VÆRDI 0,10 W / m²K.**

Hårdt træ terrassebrædder  
 Opklodsning  
 Overpap / underpap  
 300 mm isolering kl. 34  
 Trapezplader  
 Dampspærre  
 45x45 mm forskalling pr. 300 mm  
 45 mm isolering  
 2x13 mm gips

**YDERVÆG: 0,15 W / m²K.**

Alu facade  
 Afstandslister  
 Vindplade  
 120 + 120 mm Flexibatts  
 Dampspærre  
 45 x 45 mm forskalling pr. 300 mm  
 45 mm isolering  
 2 x 13 mm gips

**TERRÆNDÆK: 0,10 W / m²K.**

Terrændæk 150 mm armeret  
 300 mm polystyren

**DØR OG GLASPARTIER:**

Vægtet u-værdi 1,3 - 3 lags energiruder.

Dato: 29.03.2016 - Myndighedsprojekt

## Udvidelse af Tempo Huset

Søhesten 1C  
 2635 Ishøj  
 Matr.nr.: 44 C

Fremtidige forhold						Tegn. nr.:
<b>Snit AA</b>						<b>A-1-99-3-10</b>
Udført:	Kontrol:	Godkendt:	Sag nr.:	Finavn:	Mål:	Dato:
TRL	MC	PI	---		1:100	

□ Bygherre:	xx	Tlf. 4373 7395
■ Arkitekt:	IC Arkitekter A/S, Hørkær 26, 1. sal, 2730 Herlev	Tlf. 7020 2194 - icarkitekter.dk





Tegn. nr.:

A-1-99-3-20

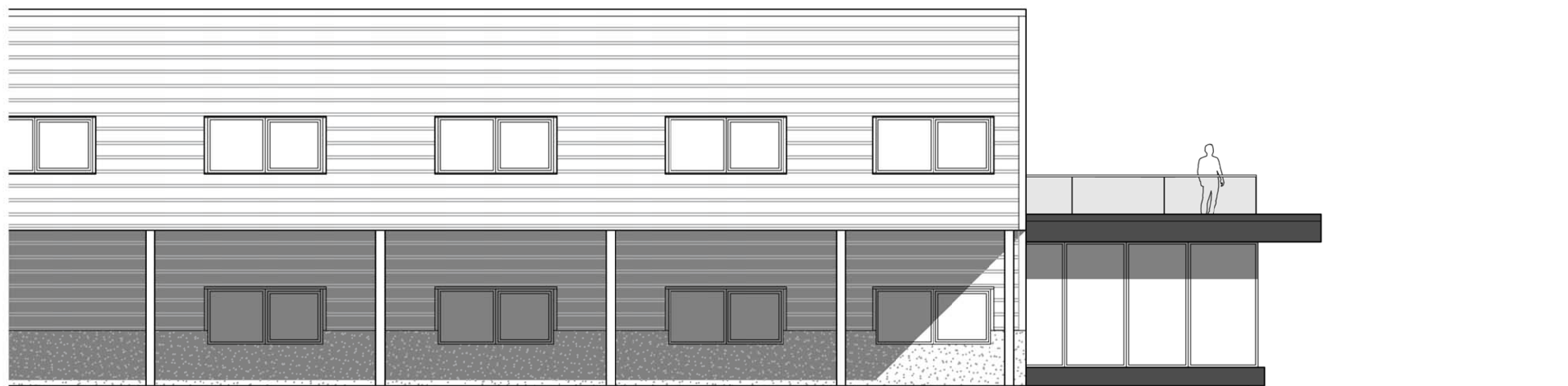

Dato: 29.03.2016 - Myndighedsprojekt

## Udvidelse af Tempo Huset

Søhesten 1 C  
2635 Ishøj  
Matr.nr.: 44 P

Fremtidige forhold <b>NORD FACADE</b>						Tegn. nr.: <b>A-1-99-3-20</b>
Udført:	Kontrol:	Godkendt:	Sag nr.:	Filnavn:	Mål:	Dato:
TRL	MC	PI	- - -		1:100	

<input type="checkbox"/> Bygherre:	Tempo Huset Aps	Tlf. 4373 7395
<input checked="" type="checkbox"/> Arkitekt:	IC Arkitekter A/S, Hørkær 26, 1. sal, 2730 Herlev	Tlf. 7020 2194 - icarkitekter.dk



Tegn. nr.:

A-1-99-3-21



Dato: 29.03.2016 - Myndighedsprojekt

## Udvidelse af Tempo Huset

Søhesten 1 C  
2635 Ishøj  
Matr.nr.: 44 P

Fremtidige forhold						Tegn. nr.:
VEST FACADE						A-1-99-3-21
Udført:	Kontrol:	Godkendt:	Sag nr.:	Filnavn:	Mål:	Dato:
TRL	MC	PI	- - -		1:100	

<input type="checkbox"/> Bygherre:	Tempo Huset Aps	Tlf. 4373 7395
<input checked="" type="checkbox"/> Arkitekt:	IC Arkitekter A/S, Hørkær 26, 1. sal, 2730 Herlev	Tlf. 7020 2194 - icarkitekter.dk

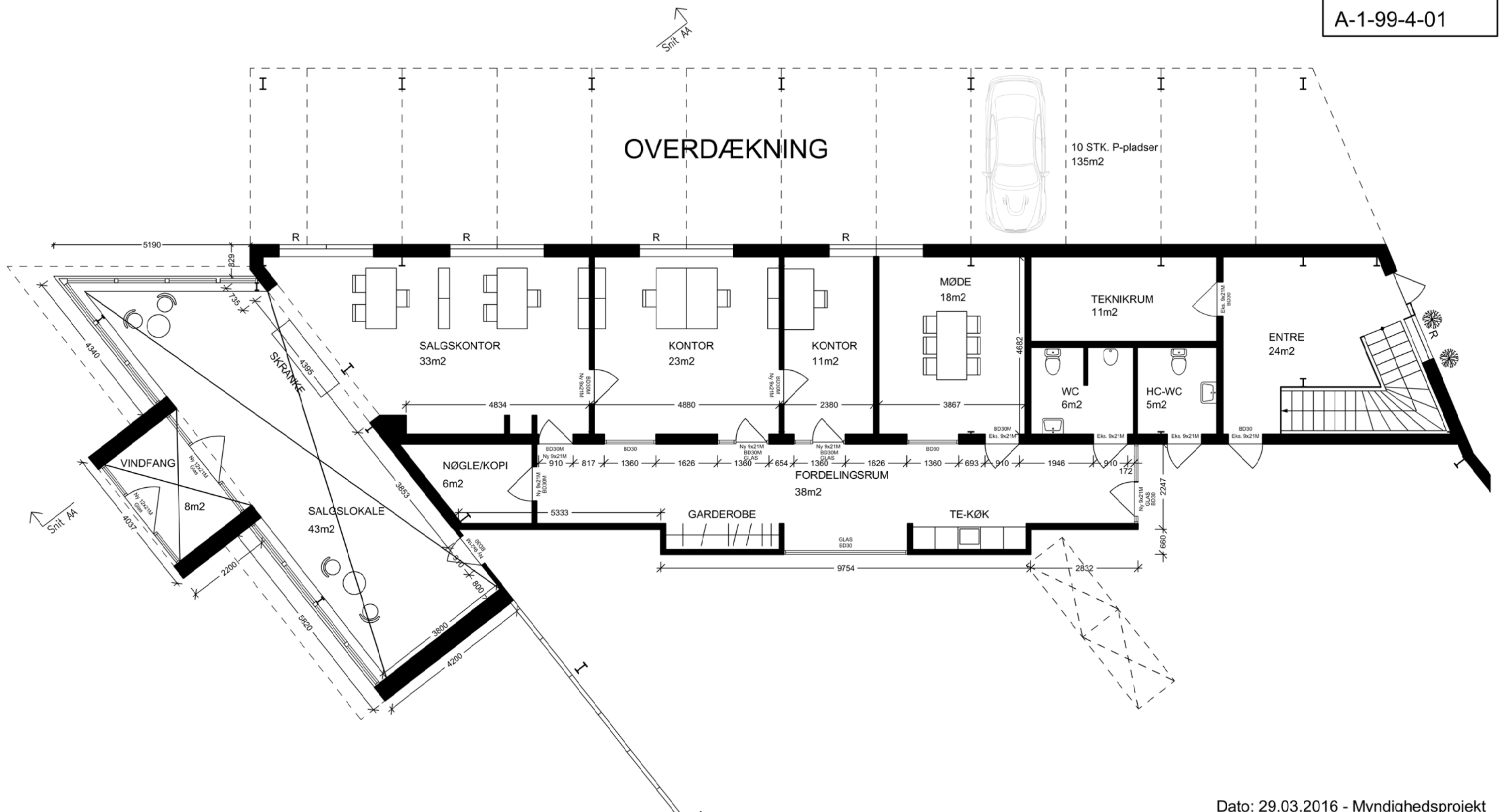

✕ KRYDS MARKERING = BD-60 LOFT

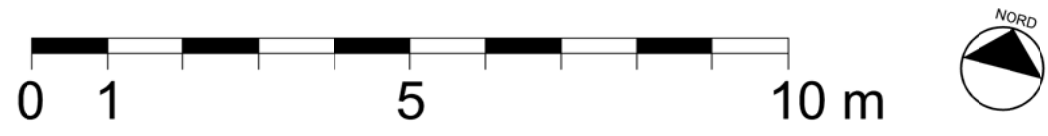

Dato: 29.03.2016 - Myndighedsprojekt

**Udvidelse af Tempo Huset**

Søhesten 1C  
2635 Ishøj  
Matr.nr.: 44 P

Eksisterende forhold						Tegn. nr.:
<b>DELTEGNING STUEPLAN</b>						<b>A-1-99-4-01</b>
Udført:	Kontrol:	Godkendt:	Sag nr.:	Filnavn:	Mål:	Dato:
TRL	MC	PI	---		1:100	

Bygherre:	Tempo Huset Aps	Tlf. 4373 7395
Arkitekt:	IC Arkitekter A/S, Hørkær 26, 1. sal, 2730 Herlev	Tlf. 7020 2194 - icarkitekter.dk

Tegn. nr.:  
**A-1-99-4-02**

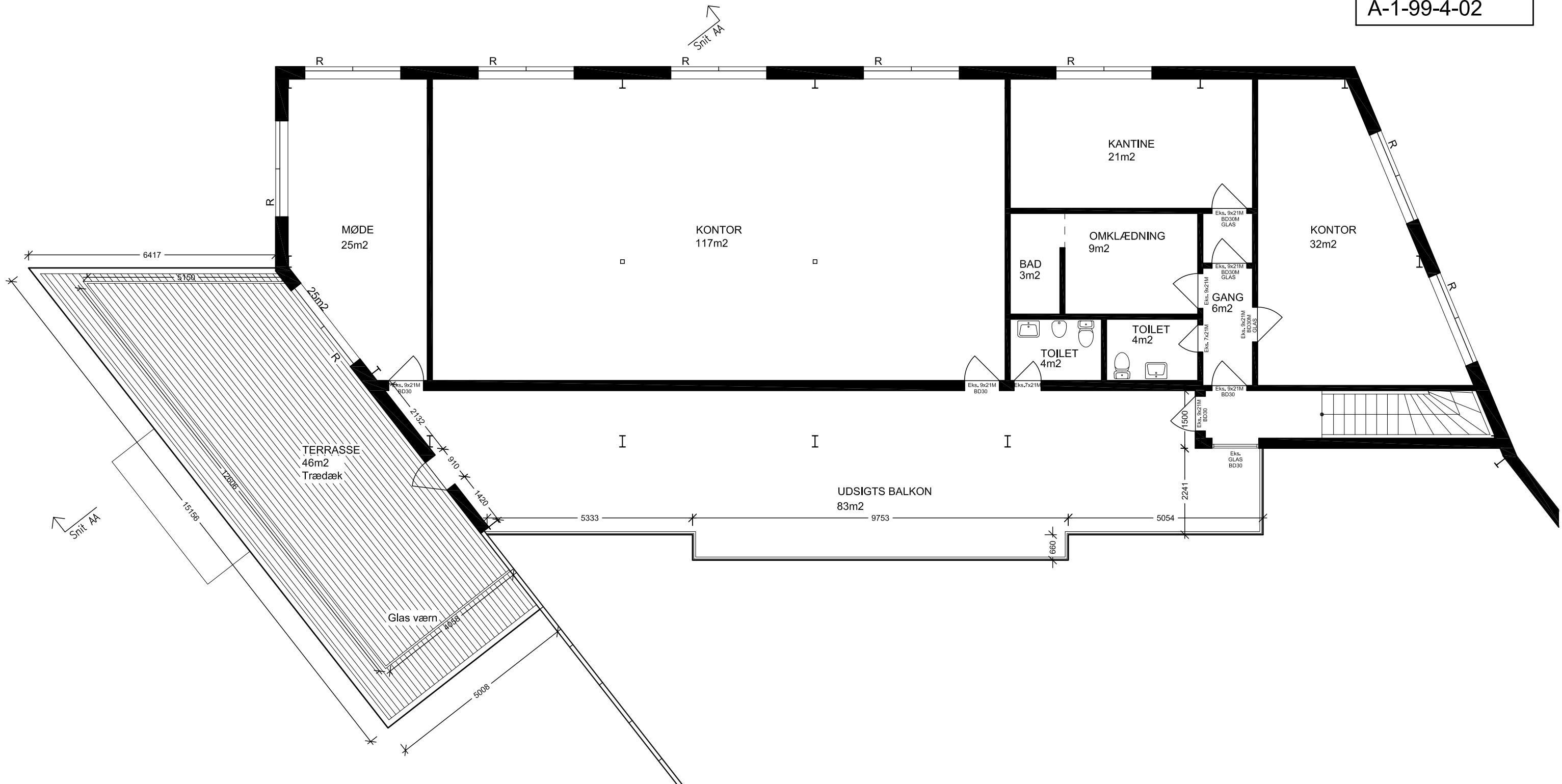

Dato: 29.03.2016 - Myndighedsprojekt

**Udvidelse af Tempo Huset** Søhesten 1C  
2635 Ishøj  
Matr.nr.: 44 P

Eksisterende forhold						Tegn. nr.:
<b>DELTEGNING 1.SAL</b>						<b>A-1-99-4-02</b>
Udført:	Kontrol:	Godkendt:	Sag nr.:	Filnavn:	Målt:	Dato:
TRL	MC	PI	---		1:100	

Bygherre:	Tempo Huset Aps	Tlf. 4373 7395
Arkitekt:	IC Arkitekter A/S, Hørkær 26, 1. sal, 2730 Herlev	Tlf. 7020 2194 - icarkitekter.dk

